"ПРАВИЛА ЗЕМЛЕПОЛЬЗОВАНИЯ И ЗАСТРОЙКИ ТЕРРИТОРИИ (ЧАСТИ ТЕРРИТОРИИ) РАМЕНСКОГО ГОРОДСКОГО ОКРУГА МОСКОВСКОЙ ОБЛАСТИ"

КАРТА ГРАДОСТРОИТЕЛЬНОГО ЗОНИРОВАНИЯ С ОТОБРАЖЕНИЕМ ГРАНИЦ НАСЕЛЕННЫХ ПУНКТОВ, ВХОДЯЩИХ В СОСТАВ ГОРОДСКОГО ОКРУГА ГРАНИЦ ЗОН С ОСОБЫМИ УСЛОВИЯМИ ИСПОЛЬЗОВАНИЯ ТЕРРИТОРИЙ, ГРАНИЦ ТЕРРИТОРИЙ ОБЪЕКТОВ КУЛЬТУРНОГО НАСЛЕДИЯ И ГРАНИЦ ТЕРРИТОРИЙ ИСТОРИЧЕСКИХ ПОСЕЛЕНИЙ

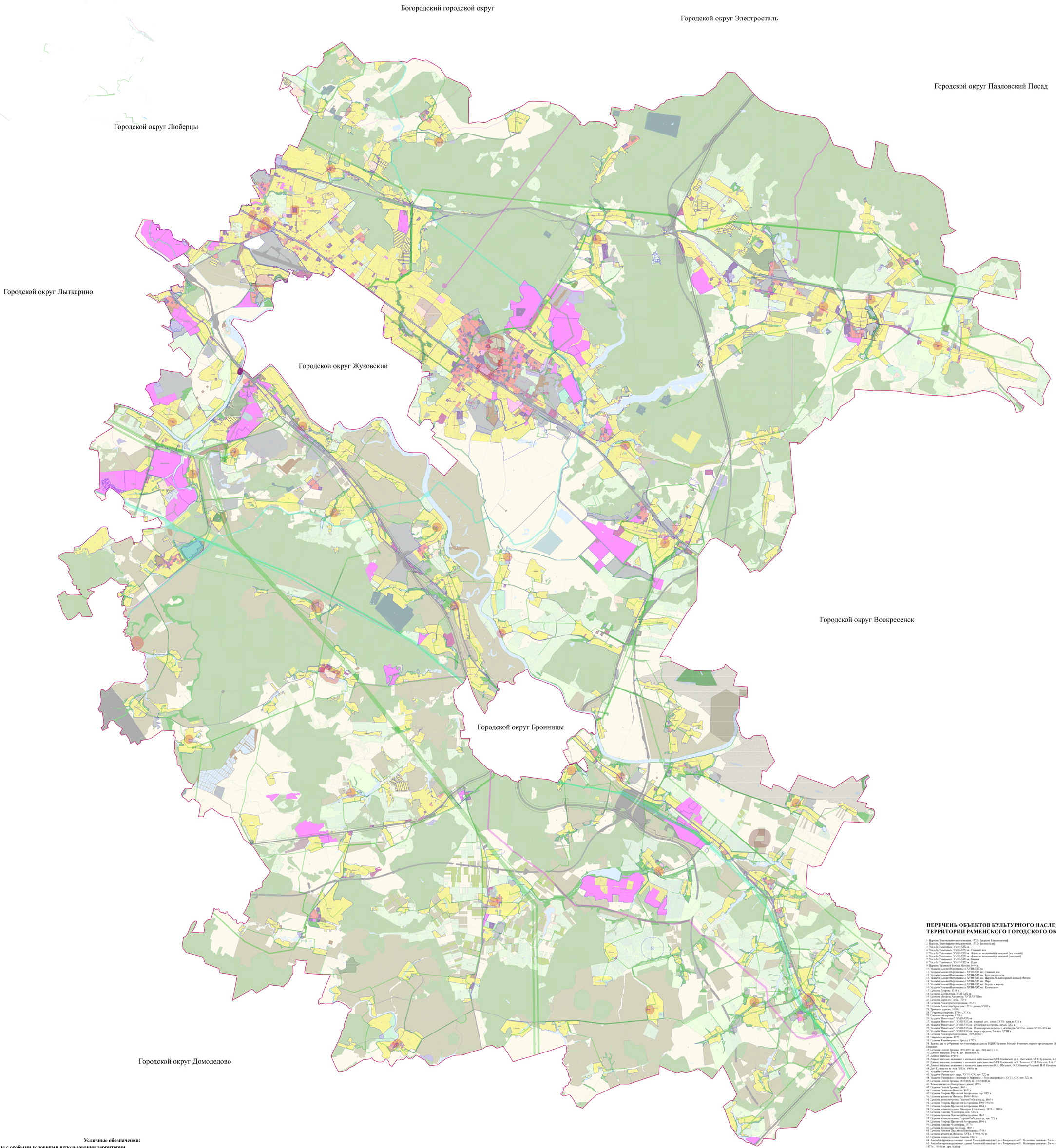

Условные обозначения:

Зоны с особыми условиями использования территории

- Граница территории ОКН
- Защитная зона ОКН
- Зона охраняемого природного ландшафта ОКН
- Зона регулирования хозяйственной деятельности ОКН
- Зона санитарной охраны источников водоснабжения и водопроводов питьевого назначения
- ООПТ
- Охранная зона линий и сооружений связи
- Охранная зона магистральных газопроводов и газораспределительных сетей
- Охранная зона нефтепроводов и нефтепродуктопроводов
- Охранная зона объектов электросетевого хозяйства (вдоль линий электропередачи,вокруг подстанций)
- Охранная зона ОКН
- Охранная зона стационарного пункта наблюдений за состоянием окружающей природной среды
- Охранные зоны стационарных пунктов государственной наблюдательной сети
- Приаэродромные территории
- Придорожная полоса автомобильной дороги
- Санитарно-защитная зона предприятий,сооружений и иных объектов

Объекты культурного наследия

- Объекты культурного наследия
- Выявленные объекты культурного наследия

ПЕРЕЧЕНЬ ОБЪЕКТОВ КУЛЬТУРНОГО НАСЛЕДИЯ, РАСПОЛОЖЕННЫХ НА ТЕРРИТОРИИ РАМЕНСКОГО ГОРОДСКОГО ОКРУГА

1. Церковь Благовещения в иконольне, 1732 г. [церковь Благовещения]
2. Церковь Благовещения в иконольне, 1732 г. [иконольня]
3. Усадьба Тальпиных, XVIII-XIX вв.
4. Усадьба Тальпиных, XVIII-XIX вв. Главный дом
5. Усадьба Тальпиных, XVIII-XIX вв. Флигели: восточный и западный [восточный]
6. Усадьба Тальпиных, XVIII-XIX вв. Флигели: восточный и западный [западный]
7. Усадьба Тальпиных, XVIII-XIX вв. Башни
8. Усадьба Тальпиных, XVIII-XIX вв. Парк
9. Церковь Казанской Божьей Матери, 1690 г.
10. Усадьба Бажено (Воронцовых), XVIII-XIX вв.
11. Усадьба Бажено (Воронцовых), XVIII-XIX вв. Главный дом
12. Усадьба Бажено (Воронцовых), XVIII-XIX вв. Беседка-ротонда
13. Усадьба Бажено (Воронцовых), XVIII-XIX вв. Церковь Владимирской Божьей Матери
14. Усадьба Бажено (Воронцовых), XVIII-XIX вв. Парк
15. Усадьба Бажено (Воронцовых), XVIII-XIX вв. Ограда и ворота
16. Усадьба Бажено (Воронцовых), XVIII-XIX вв. Колокольня
17. Церковь Покрова, 1738 г.
18. Церковь Богоявления, XVII-XIX вв.
19. Церковь Михаила Архангела, XVII-XVIII вв.
20. Церковь Бориса и Глеба, 1730 г.
21. Церковь Рождества Богородицы, 1767 г.
22. Церковь Рождества Христова, 1775 г., конец XVIII в.
23. Троицкая церковь, 1699 г.
24. Покровская церковь, 1766 г., XIX в.
25. Скотовская церковь, 1700
26. Усадьба "Никитское", XVIII-XIX вв.
27. Усадьба "Никитское", XVIII-XIX вв. - главный дом, конец XVIII - начало XIX в.
28. Усадьба "Никитское", XVIII-XIX вв. - служебная постройка, начало XIX в.
29. Усадьба "Никитское", XVIII-XIX вв. Владимирская церковь, 1-я четверть XVIII в., конец XVIII -XIX вв.
30. Усадьба "Никитское", XVIII-XIX вв.- парк с прудами, 2-я пол. XVIII в.
31. Церковь Рождества Богородицы, 1685-1686 гг.
32. Никитская церковь, 1770 г.
33. Церковь Жемчужного Креста, 1737 г.
34. Здание, где на собраниях выступали председатель ВЦИК Калинин Михаил Иванович, нарком просвещения Луначарский Анатолий Васильевич, председатель Центробалта Дыбенко Павел Егорович
35. Церковь Святой Троицы, 1896-1897 гг., арх. Эйбушитц С.С.
36. Дачное владение, 1924 г., арх. Яковин В.А.
37. Дачное владение, 1910 г.
38. Дачное владение, связанное с аллювиа и деятельностью М.И. Цветаевой. А.И. Цветаевой, М.Ф. Болдыкова, Б.А. Пильняка
39. Дачное владение, связанное с аллювиа и деятельностью М.И. Цветаевой, А.И. Толстого, Е.Л. Толстого, Б.А. Пильняка, В.В. Гельмер, М.А. Чехова, А.В.Неждановой
40. Дачное владение, связанное с аллювиа и деятельностью И.А. Обуховой, О.Л. Книппер-Чеховой, В.И. Качалова, Р.М. Гиверца, А.С. Голубковой
41. Дом Ковешова, не поз. XIX в., 1900-е гг.
42. Усадьба «Раменское»
43. Усадьба «Раменское»: парк, XVIII-XIX, нач. XX вв.
44. Усадьба «Раменское»: лесопарк (« Зверинец», «Восьмиугольник»), XVIII-XIX, нач. XX вв.
45. Церковь Святой Троицы, 1843-1852 гг., 1885-1888 гг.
46. Здание института Благородных девиц, 1898 г.
47. Церковь Святой Троицы, 1860 г.
48. Церковь Святителя Николая, 1852 г.
49. Церковь Рождества Богородицы, сер. XIX в.
50. Церковь архангела Михаила, 1904-1905 гг.
51. Церковь великомученика Георгия Победоносца, 1863 г.
52. Церковь Покрова Пресвятой Богородицы, 1900-1902 гг.
53. Церковь Покрова Пресвятой Богородицы, 1864 г.
54. Церковь великомученика Димитрия Солунского, 1829 г., 1888 г.
55. Церковь Николая Чудотворца, кон. XIX в.
56. Церковь Успения Пресвятой Богородицы, 1862 г.
57. Церковь великомученика Георгия Победоносца, нач. XX в.
58. Церковь Покрова Пресвятой Богородицы, 1896 г.
59. Церковь Николая Чудотворца, 1777 г.
60. Церковь Всемилостивого Господа, 1860 г.
61. Церковь Успения Пресвятой Богородицы, 1748 г
62. Церковь Рождества Христова, 1796-1792 гг.
63. Церковь великомученика Никиты, 1861 г
64. Ансамбль производственных зданий Раменской мануфактуры «Товарищество П. Молотовых сыновья». 2-я четверть XIX в. – 1910-е гг.:
65. Ансамбль производственных зданий Раменской мануфактуры «Товарищество П. Молотовых сыновья». 2-я четверть XIX в. – 1910-е гг.: Старый корпус с конторой и перечнем, 1830-е гг.; 1873 г., 1910-е гг. арх. Кайгер
66. Ансамбль производственных зданий Раменской мануфактуры «Товарищество П. Молотовых сыновья». 2-я четверть XIX в. – 1910-е гг.: Белоградельный корпус, 1860-е-1873 гг.
67. Ансамбль производственных зданий Раменской мануфактуры «Товарищество П. Молотовых сыновья». 2-я четверть XIX в. – 1910-е гг.: Прядильно-ткацкий корпус, 1880-е гг., 1890-е гг.
68. Ансамбль производственных зданий Раменской мануфактуры «Товарищество П. Молотовых сыновья». 2-я четверть XIX в. – 1910-е гг.: Прядильный корпус, 1910-е гг.
69. Ансамбль производственных зданий Раменской мануфактуры «Товарищество П. Молотовых сыновья». 2-я четверть XIX в. – 1910-е гг.: Галтовыдры, 1880-е гг
70. Ансамбль производственных зданий Раменской мануфактуры «Товарищество П. Молотовых сыновья». 2-я четверть XIX в. – 1910-е гг.: Производственный корпус, 1911 г, арх. Г. Кайгер
71. Ансамбль производственных зданий Раменской мануфактуры «Товарищество П. Молотовых сыновья». 2-я четверть XIX в. – 1910-е гг.: Электростанция с фабричной трубой, 1910-е гг.
72. Раменская земская земледельческая с. А. Карпинской и Д.Е. Тулинова, 1910-1930 гг. корпус с амбулаторией, здание прачечной, корпус с инфекционным
73. Дом Ковешова (ул. Октябрьская 4-я Октябрьской переулок)
74. Памятник воинам, павшим в Великой отечественной войне (пос. Быково, ул.Пограничников-Пушкинская)
75. Братская могила двух советских летчиков, 1942 г.(с.Игумново)
76. Братская могила трех советских летчиков. (с.Игумново)
77. Братская могила Советских воинов (г.Раменское, ул. Красноармейская, городское кладбище)
78. Братская могила Советских воинов (г.Раменское, ул. Красноармейская, городское кладбище)
79. Братская могила Советских воинов (г.Раменское, ул. Красноармейская, городское кладбище)
80. Надгробье ("Пирожковый обелиск" (с. Зеленая Слобода, старое кладбище возле Покровской церкви)
81. Надгробье ("Пирожковый обелиск" (с. Зеленая Слобода, старое кладбище 40 м на юг от Покровской церкви)
82. Надгробье ("Кассиа" (Надгробье "Пирожковый обелиск" (с. Зеленая Слобода, старое кладбище 40 м на юг от Покровской церкви)
83. Надгробье Ермаков Ф.Д. (Надгробье "Пирожковый обелиск" (с. Зеленая Слобода, старое кладбище возле Покровской церкви)
84. Надгробье Ермаков (Надгробье "Пирожковый обелиск" (с. Зеленая Слобода, старое кладбище 32 м на юг от Покровской церкви)
85. Надгробье Ермаковы (Надгробье "Пирожковый обелиск" (с. Зеленая Слобода, старое кладбище возле Покровской церкви)
86. Надгробье лицеиста Е.Н. (Надгробье "Пирожковый обелиск" (с. Зеленая Слобода, старое кладбище15 м на север от Покровской церкви)
87. Надгробье Макаровы (Надгробье "Пирожковый обелиск" (с. Зеленая Слобода, старое кладбище на север от Покровской церкви)
88. "Надгробье с Распятием" (Надгробье "Пирожковый обелиск" (с. Зеленая Слобода, старое кладбище35 м на юго-от Покровской церкви)
89. Курганный могильник №1 (д.Жулово в 1 км к западу, слева от бетонной дороги на Егаево)
90. Курганный могильник №2 ХI-XIIIвв. (д.Жулово в 0.9 км к западу, в 1.4 км к югу отд. Зеленая Слобода)
91. Дом Ивановых, который посетил В.И.Ленин (д. Жулово)
92. Братская могила воинов, летчиков (с. Сорокино, кладбище)
93. Курганный могильник
94. Курганный могильник (д. Ковшино, в 0.5 км от деревни, 61-й квартал Малаховского лесничества)
95. Селище "Сарапино" (курганный могильник Сарапино), XII-XIII вв.
96. Селище Село Молаково, левый берег р. Гжелки. Приказ Комитета по культуре Администрации Московской области от 31.12.1998 №354
97. Церковь Преображения Господня, кон. XVI в. (фундаменты, основания и фрагменты стен), д. Спас-Мелково (selsoviet кладбище)
98. Селище Загорье (дер. Селино)
99. Курганный могильник
100. Синявинский курганный могильник, пос. РАОС, в 2.4 км к юго-западу от поселка, в 500 м к югу от дачного лесничества, в 34 км. Бронницкого лесничество
101. Курганный могильник "Пустошинский"
102. Селище, с. Ивана в 300 м к западу от Рединского шоссе, у д. Кривцы
103. Курганный могильник "Новьско-Гнездниковский". Группа 1
104. Курганный могильник "Новьско-Гнездниковский". Группа 2
105. Курганный могильник "Новьско-Гнездниковский". Группа 3
106. Оборонительные сооружения Новьско-Гнездниковского поселка на старой Коломенской дороге
107. Памятник погибшим в Великой отечественной войне (с. Сафоново)
108. Памятник жителям д. Сафонова, погибшим в Великой отечественной войне (с. Сафоново)
109. Памятник Герою Советского Союза Кудинову И.Г. и жителям, погибшим в ВОВ (д. Сарино)

***Местонахождение выявленных объектов культурного наследия, в границах Раменского городского округа, показано ориентировочно. Проектирование и проведение земляных, строительных, мелиоративных, хозяйственных и иных работ осуществлять после определения историко-культурной ценности выявленного объекта культурного наследия, разработки и утверждения границ его территории.**

Изм.	Кол.уч.	Лист	№ док.	Подп.	Дата
ГИП					
Нач.отд.					
Нач.сект.					
Разработ.					
Согласовано					